CONFIGURAÇÃO DE PENAS P/ PLOTAGEM

COR		ESP.
1	07	0,1
2	07	0,2
3	07	0,3
4	07	0,4
5	07	0,5
6	07	0,6
7	07	0,25
8	07	0,09
9	07	0,15
140	140	0,15
162	162	0,15
30	30	0,10
83	83	0,10
86	86	0,10
96	96	0,10
212	212	0,10
222	222	0,10
234	234	0,10
240	240	0,10

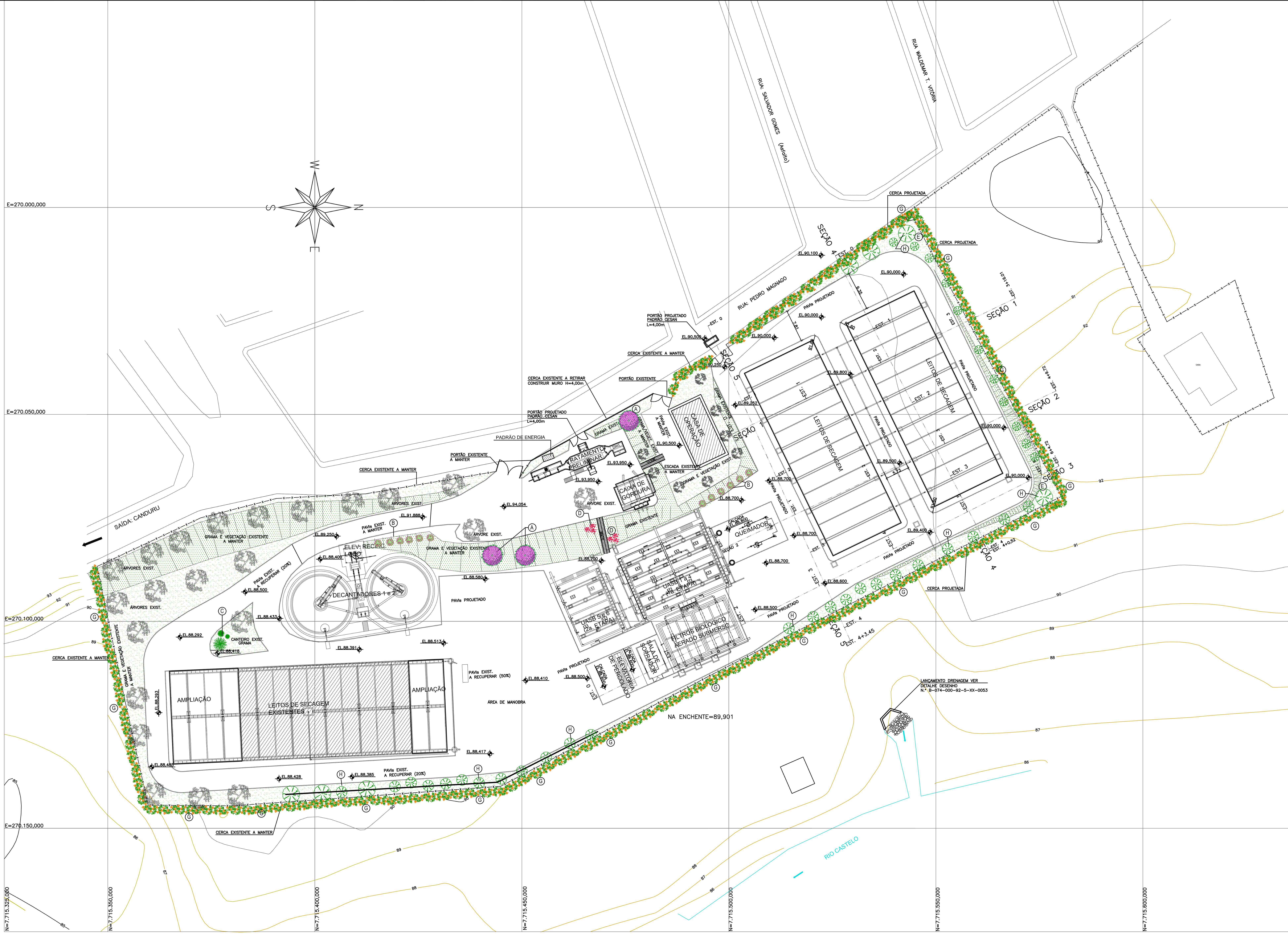

PLANTA DE PAISAGISMO
ESCALA: 1:500

PLANTA DE LOCALIZAÇÃO
SEM ESCALA

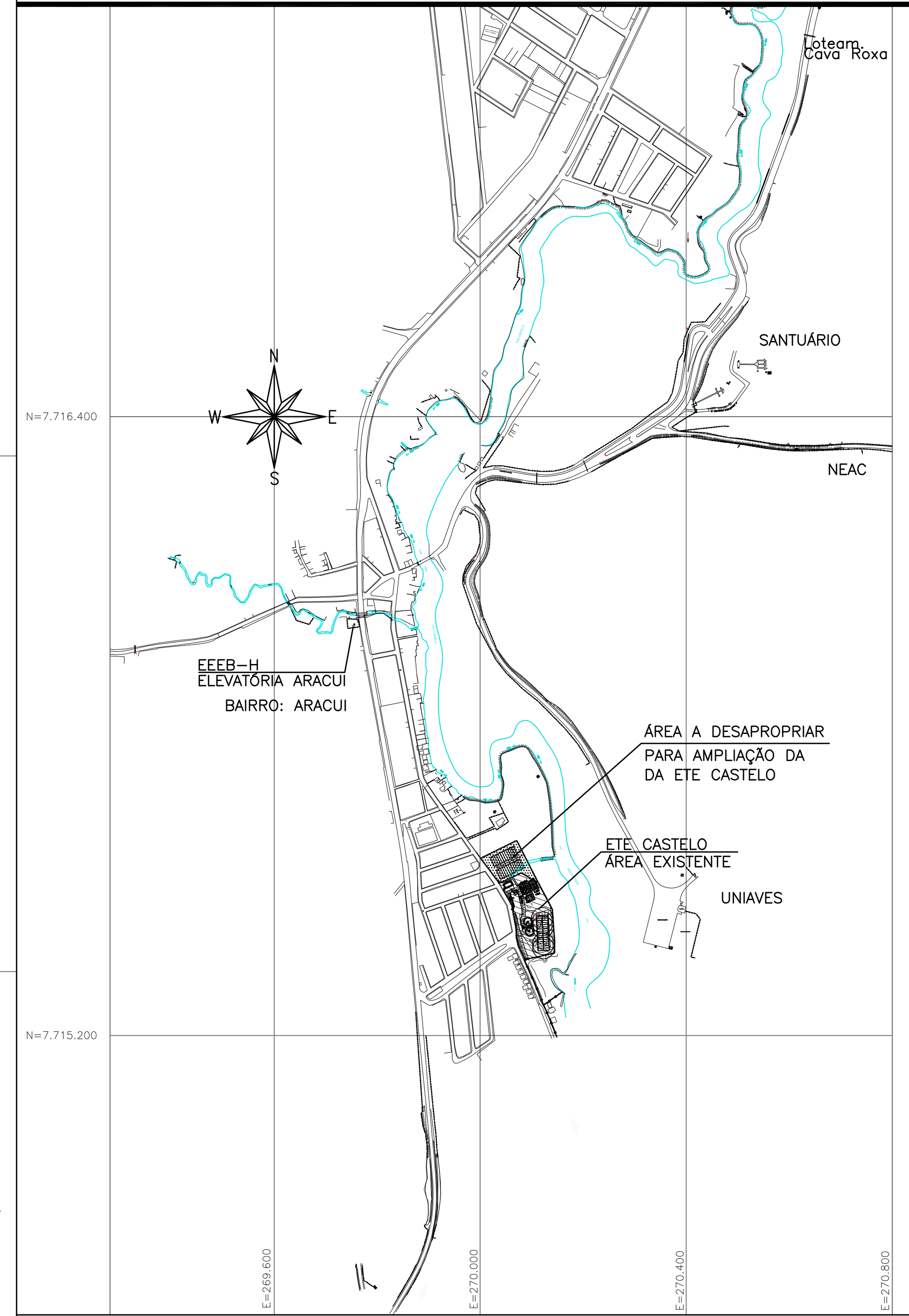

MEMORIAL BOTÂNICO
QUANTITATIVO PARA TODAS AS ÁREAS DA ETE

CÓD.	NOME CIENTÍFICO	NOME POPULAR	ÁREA (M²)	DIM. COVA (MxM)	ESPAÇ. PLANTIO	QUANT.	OBSERVAÇÃO
A	TIBOUCHINA GRANULOSA	QUARESMEIRA	--	0,60x0,60	--	3	
B	LARGESTROMIA INDICA	RESEDA	--	0,40x0,40	1,00m	12	
C	AGAVE ANGUSTIFOLIA	PITEIRA DO CARIBE	--	0,20x0,20	0,80m	03	TAMANHOS DIVERSOS
D	ASTER AMELLUS	ÁSTER	8,00	0,20x0,20	0,50m	28	
E	ZOYSIA JAPONICA	GRAMA ESMERALDA	680,00	--	--	--	ÁREAS DIVERSAS
F	ZOYSIA JAPONICA	GRAMA ESMERALDA	120,00	--	--	--	FORRAÇÃO TALUDES
RELAÇÃO DAS ESPÉCIES VEGETAIS A SEREM UTILIZADAS NA CERCA EM TORNO DA ÁREA DA ETE							
G (EXTENSÃO 445,00m)	ALLAMANDA CATHARTICA	ALAMANDA		0,40x0,40	1,50 m	50	PLANTIO ALEATÓRIO
	THUNBERGIA ALATA	AMARELINHA		0,40x0,40	1,50 m	50	PLANTIO ALEATÓRIO
	CLYTOSTOMA BINATUM	TREPADEIRA-ROXA		0,40x0,40	1,50 m	50	PLANTIO ALEATÓRIO
	FRIDERICIA SPECIOSA	CIPÓ-VERMELHO		0,40x0,40	1,50 m	50	PLANTIO ALEATÓRIO
	IPOMOEA ACUMINATA	CORDA-DE-VIOLA		0,40x0,40	1,50 m	50	PLANTIO ALEATÓRIO
	DIOCLEA VIOLACEA	COROANHA, OLHO-DE-BOI		0,40x0,40	1,50 m	50	PLANTIO ALEATÓRIO
H (EXTENSÃO 250,00m)	MYRTUS COMMUNIS L	MURTA		0,60x0,60	3,00 m	14	PLANTIO ALEATÓRIO
	DURANTA REPENS	PINGO DE OURO		0,60x0,60	3,00 m	14	PLANTIO ALEATÓRIO
	EUGENIA UNIFLORA L.	PITANTA		0,60x0,60	3,00 m	14	PLANTIO ALEATÓRIO
	CAMPOMANESIA G. BLUNCE	ARAÇÁ DO MATO		0,60x0,60	3,00 m	14	PLANTIO ALEATÓRIO
	LITHRAEA MOLLEOIDES	AROEIRA BRANCA		0,60x0,60	3,00 m	14	PLANTIO ALEATÓRIO
	MIMOSA CAESALPINIAEFOLIA	SÁBIA		0,60x0,60	3,00 m	14	PLANTIO ALEATÓRIO
	VEGETAÇÃO EXISTENTE A MANTER						

NOTAS:

1– DIMENSÕES E ELEVAÇÕES EM METRO, EXCETO ONDE INDICADO
2– PARA DETALHAMENTO DAS UNIDADES, VER PROJETO HIDRÁULICO. VER DES. Nº: B-074-000-92-5-XX-0007 a 0055.
3– PARA URBANIZAÇÃO/PAVIMENTAÇÃO, VER DES. Nº: B-074-000-92-5-XX-0001.
4– PARA SEÇÕES, VER DES. Nº: B-074-000-92-5-XX-0002.
5– PARA TUBULAÇÕES EXTERNAS, VER DES. Nº: B-074-000-92-5-XX-0005 e 0006.
6– O EQUIPAMENTO DA DESINFECÇÃO POR UV DEVERÁ TER PREVISÃO DE COBERTURA

LEGENDA

UNIDADE EXISTENTE A MANTER
UNIDADE PROJETADA

ESTE DESENHO É PROPRIEDADE DA COMPANHIA ESPÍRITO SANTENSE DE SANEAMENTO – CESAN E NÃO PODE SER COPIADO SEM SUA AUTORIZAÇÃO.

NÚMEROS	TÍTULOS
PRINCIPAIS DESENHOS DE REFERÊNCIA	

Nº	LOCAL	DISCRIMINAÇÃO	DES.	DIV.	GER.	DATA
01	CESAN	INSERÇÃO DA DESINFECÇÃO UV	CAROL	E-DPE	E-GPJ	ABR/20
REVISÃO						

CANCELA E SUBSTITUI O DESENHO NÚMERO:

CANCELADO E SUBSTITUÍDO PELO DESENHO NÚMERO:

CENTRO DE DOCUMENTAÇÃO
RECEBIDO: / /
Nº DOC.: ASS.:
APROVAÇÃO CESAN:
ASS.: MATR.:
UNID.: DATA: / /
ESTA APROVAÇÃO NÃO ISENTA A CONTRATADA DE SUAS RESPONSABILIDADES LEGAIS.

EMITENTE:
AQUACONSULT consultoria e projetos de engenharia ltda
PROJETADO: CLARICE MELO GONÇALVES
COORDENADOR: ANDRÉ STRAUCH SERAFIM
CREA: 11.123/D REGIÃO: ES
CREA: 6.894/D REGIÃO: ES
DESENHO: IVAN AMORIM/THIARA
Nº DES. PROJETISTA: 096.HS.5.ED.153
DATA: 12 / 05 / 14
RESPONSÁVEL TÉCNICO: ALEXANDRE JOSÉ SERAFIM
CREA: 961/D REGIÃO: ES ART Nº: 0820130008263 DATA: 22/01/2013

EMISSÃO CESAN | DATAS
PROJETADO:
CREA:
DESENHADO:
VERIFICADO: ENGª CARINA DA ROSS REZENDE
DIVISÃO: ENGª CARINA DA ROSS REZENDE
GERÊNCIA: ENGº DOUGLAS OLIVEIRA COUZI

CESAN
MUNICÍPIO: CASTELO
DISTRITO: SEDE
BAIRRO:
NOME DO EMPREENDIMENTO: AMPLIAÇÃO E MELHORIA DO SISTEMA DE ESGOTAMENTO SANITÁRIO DE CASTELO – SEDE
TÍTULO: ESTAÇÃO DE TRATAMENTO DE ESGOTO – ETE
URBANIZAÇÃO
PLANTA DE PAISAGISMO
ESCALA: INDICADA
FOLHA: 01 / 01
Nº CESAN: B-074-000-92-5-XX-0003
REV: 01